MAUREKA! 2026

美術・デザイン領域マップ
さまざまな分野・領域の第一線で活躍するムサビの卒業生の作品マップ

学科領域マップ
それぞれの学科・専攻が扱う分野・領域の有機的な関連を示すマップ

本パンフレットの見方
2つのマップを対応させると、学科・専攻のつながりや可能性の拡がりが見えてきます

学科領域マップに掲載している作品の詳細はこちらから

卒業・修了制作優秀作品集サイト

学科領域マップには卒業・修了制作作品を掲載しています。 クレジット：［作品タイトル］作者名／学科、コース名など

DESIGN

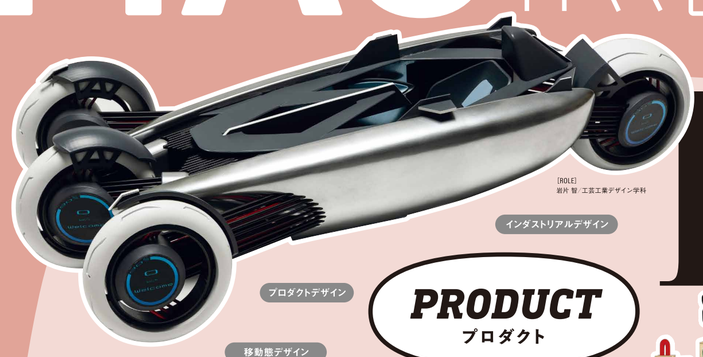
［ROLE］
岩片 智／工芸工業デザイン学科

インダストリアルデザイン
プロダクトデザイン
移動態デザイン

PRODUCT プロダクト

工芸工業デザイン学科
DEPARTMENT OF INDUSTRIAL, INTERIOR and CRAFT DESIGN

［Objectrum］大越 智哉／工芸工業デザイン学科

木工
金属工芸
陶磁
クラフトデザイン

CRAFT 工芸

［もりには かみさまの たましいが こもっている］
小林 柊／工芸工業デザイン学科

ガラス工芸
アクセサリー
家具デザイン
ストリートファニチュア

［Culm Chair］
三宮 駿之介／工芸工業デザイン学科

装身具デザイン
テキスタイル

INTERIOR インテリア

インテリアデザイン
インテリアコーディネート
パターンメイキング
商業空間設計
スペースデザイン
構造デザイン
ファッションデザイン

［ATID］松井 友里恵／空間演出デザイン学科

カラーコーディネート
人間工学（エルゴノミクス）
デザイン学
メディアプランニング

PLANNING プランニング

基礎デザイン学科
DEPARTMENT OF SCIENCE of DESIGN

［食パンを味わう］広瀬 愛／基礎デザイン学科

シナジェティクス
映像
アイデンティフィケーション
ソーシャルイノベーション

［Reconstruction of Layers］
青山 智咲
基礎デザイン学科

［へその緒（umbilicalet）］ショウコウ／基礎デザイン学科

環境計画
インテリアデザイン
サイン
室内設計

［Flux House］
佐藤 明日香／空間演出デザイン学科

ARCHITECTURE 建築

建築学科
DEPARTMENT OF ARCHITECTURE

都市デザイン
建築デザイン
住宅設計
ワークショップ
ユニバーサルデザイン
環境造形

［BE A GOOD SCENERY(S)］飯島 裕也／建築学科

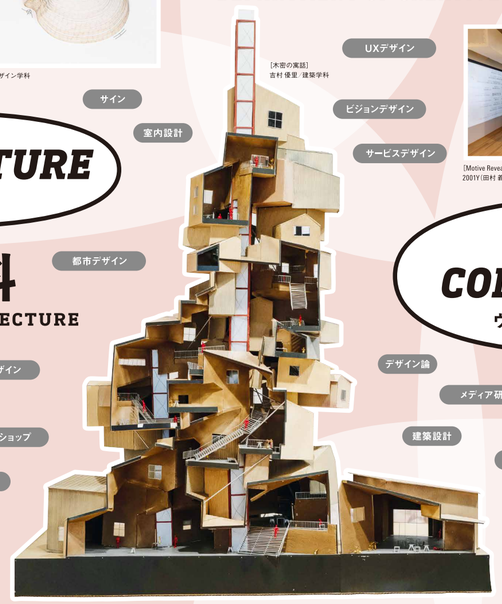
［木密の実話］
吉村 優里／建築学科

［隣かの生活］
山下 咲香／建築学科

空間デザイン
ランドスケープ

［あたたかな任務］
ふたまたつづみ／空間演出デザイン学科

FASHION ファッション

パブリックアート
カラーコーディネート
素材
リノベーション
インスタレーション
色彩計画
パフォーマンス
リサーチ

空間演出デザイン学科
DEPARTMENT OF SCENOGRAPHY, DISPLAY, and FASHION DESIGN

［地球の肌］明和 峻矢／空間演出デザイン学科

舞台照明
野外照明
舞台芸術（セノグラフィ）
舞台衣装

［隣の芝生は青いのか］谷口 栄広／空間演出デザイン学科

イベント企画

SCENOGRAPHY セノグラフィ

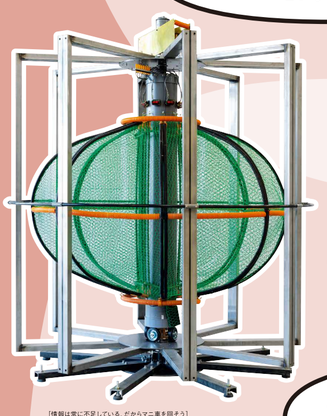
［情報は常に不足している、だからマニ車を回そう］
何 林羽／彫刻学科

ミクストメディア
塑造
石彫
鋳造

SCULPTURE 彫刻

木彫
セラミック
テラコッタ
プラスチック

彫刻学科
DEPARTMENT OF SCULPTURE

［Un cheval, seul, au loin］
矢部 もなみ／彫刻学科

インスタレーション
金属
ミクストメディア
日本画

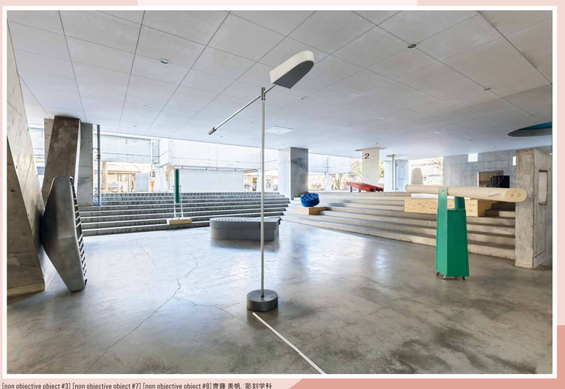
［non objective object #3］［non objective object #7］［non objective object #8］宮藤 美帆，彫刻学科

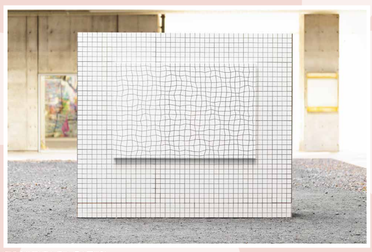
［現象の什器］榎本 伊吹／日本画学科

MUSEOLOGY ミュゼオロジー

展示
アートセラピー
アートマネジメント
キュレーション
アートプロジェクト
ミュゼオロジー

日本画学科
DEPARTMENT OF JAPANESE PAINTING

［その先］辻 美紅／大学院修士課程日本画コース

［リキッドライティングの書物アーカイブの実践］西 優来／芸術文化学科

芸術学

INSTALLATION インスタレーション

［土田麦僊の女性へのまなざし―〈平静〉を中心に―］
黄 芝秀／芸術文化学科

［食口］LEE Yubin／芸術文化学科

ブックアート
絵画・立体

［石が降る］藤井 さくら／映像学科

ドキュメンタリー
モーショングラフィックス
アニメーション
デジタルプリント

芸術文化学科
DEPARTMENT OF ART, CULTURE and DESIGN STUDIES

ワークショップ
シルクスクリーン

GRAPHIC ARTS グラフィックアーツ

［日々のこと］大川 菜々子／油絵学科版画専攻

銅版画
木版画

油絵学科［グラフィックアーツ専攻］
DEPARTMENT OF PAINTING, GRAPHIC ARTS COURSE
※版画専攻は2023年度よりグラフィックアーツ専攻に名称変更

［切り取られた庭］松尾 菜子／大学院修士課程版画コース

［somewhere over the rainbow］KIMUKIMU（木村 大祐）／大学院修士課程版画コース

［その先］辻 美紅／大学院修士課程日本画コース

［誰かがいないをしている］
馬場 梨里花／日本画学科

［ズンズン青冬―お散歩日和―］
藤原 彩芽／油絵学科油絵専攻

油絵学科［油絵専攻］
DEPARTMENT OF PAINTING, PAINTING COURSE

［阿呆船］根 文丁／油絵学科油絵専攻

ART

INFORMATION 情報

［MY MOON］ビョ ソンミン／基礎デザイン学科

［拡散―SNS上での視線移動の可視化―］
大森 星来／デザイン情報学科

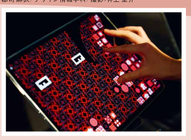
［離散性の中で生まれる連鎖
―海洋生態を多重分割法によって表現したピクセルアート―］
都司 麻衣／デザイン情報学科／撮影：井上 圭介

［まだ知らない町並み旅］
宇野 花音／デザイン情報学科
撮影：井上 圭介

CI（コーポレートアイデンティティ）
インタラクションデザイン
エディトリアルデザイン
タイポグラフィ
アニメーション

［GTP工房★フォーティーセブン―47都道府県の"ご当地パン"を擬人化する―］
近藤 穂李／デザイン情報学科

デジタルアーカイブ
CG

デザイン情報学科
DEPARTMENT OF DESIGN INFORMATICS

サウンドデザイン
3Dモデリング
写真
モーショングラフィック
ヴィジュアルコミュニケーションデザイン

［CUBE―Music Communication Tool―］橋口 純奈／クリエイティブイノベーション学科

ゲームデザイン
パッケージデザイン
プロジェクションマッピング
アプリケーション開発
VR/AR
webデザイン
デジタルファブリケーション
メディア アート
プログラミング

［便器旅行］佐藤 晶咲／デザイン情報学科／撮影：井上 圭介

［左利き技あり展―日常生活における左利きの工夫―］
滝沢 侑花／クリエイティブイノベーション学科

SOCIAL INNOVATION 社会課題解決

クリエイティブイノベーション学科
DEPARTMENT OF CREATIVE INNOVATION

広告
タイプフェイスデザイン
商品企画
キャラクターデザイン

［つるがしま物語―地域の持つ潜在的独自性の可視化―］伊藤 有沙／視覚伝達デザイン学科

［Bananaｌ時任 泰地／視覚伝達デザイン学科

［Motive Revealer：会話から下心をリアルタイムに特定するAI］
ZOOTY（田村 義春）／クリエイティブイノベーション学科

UXデザイン
ビジョンデザイン
サービスデザイン
コミュニティデザイン
装丁
ピクトグラム
デザインマネジメント

VISUAL COMMUNICATION ヴィジュアルコミュニケーション

［復元画制作の過程の面白さ　正確さの追求とロマン］岩切 美穂／視覚伝達デザイン学科

デザイン論
メディア研究
デザインプロジェクト
建築設計
視覚言語
マーク／ロゴタイプ
グラフィックデザイン
イラストレーション

視覚伝達デザイン学科
DEPARTMENT OF VISUAL COMMUNICATION DESIGN

［perspective in motion and space］坂本 倫久／視覚伝達デザイン学科

ブランディングデザイン
編集
アートディレクション
パッケージデザイン
コミュニティデザイン
デザイン史
ソーシャルデザイン
美術教育
絵本
美術史
鑑賞教育
映像デザイン
美術・デザイン批評

CRITIC 批評

PHOTOGRAPH 写真

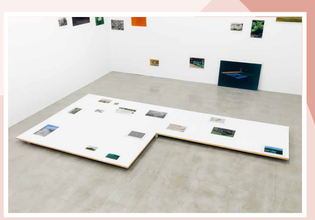

［完璧な若い女性］渡邊 龍平／映像学科

映像
写真
モーショングラフィック
アニメーション
デジタルプリント

映像学科
DEPARTMENT OF IMAGING ARTS and SCIENCES

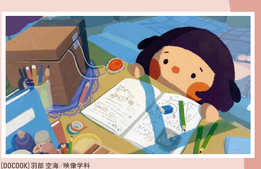
［DOCOOK］羽部 空海／映像学科

CG
映像空間
インスタレーション
映画
デジタルアート
石版画（リトグラフ）
パフォーマンス
ドラマ
音楽
サウンドアート

MOVING IMAGES 映像

メディアアート

MEDIA ART メディアアート

油絵
ミクストメディア
インスタレーション

PAINTING 絵画

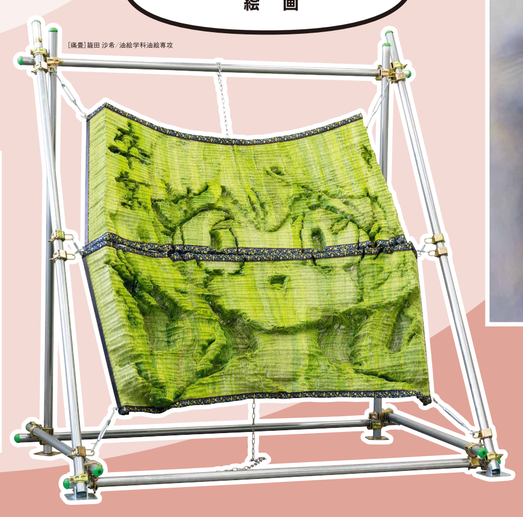
［痛覚］籐田 沙希／油絵学科油絵専攻

［沿］高橋 美紗貴／油絵学科油絵専攻

発行：武蔵野美術大学　〒187-8505 東京都小平市小川町1-736　発行日：2025年5月9日　企画・編集：武蔵野美術大学広報入学チーム　デザイン：LABORATORIES　編集：成田敏史　作品撮影（学科領域マップ）：大塚敬太、稲口俊太、いしかわみちこ　印刷：株式会社サンエムカラー　本リーフレットの図版及び文章の無断転載を禁ずる。
Copyright©2025 Musashino Art University All Rights Reserved.
https://www.musabi.ac.jp/